VENICE XPG LED SPOT ALUMINIUM 2,1W 700MA 3000K IP44 | 876642

Artikelnummer	**876642**
Merk	**Lumiko**
Type	**LED-SPOT-WW**
EAN Code	**8716643036420**
Inhoud verpakking	**1 Stuk in Kartonnen doos**

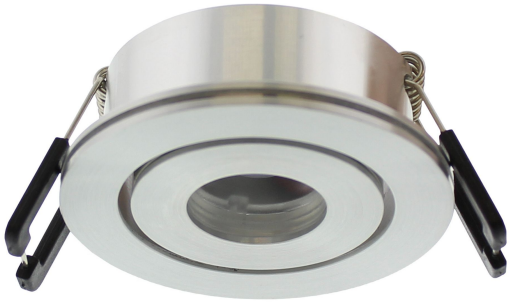

De Lumiko Venice XPG LED-inbouwspot is een energiezuinige en krachtige verlichtingsoplossing. Dankzij de kleine inbouwmaat is deze spot geschikt voor uiteenlopende toepassingen: o.a. als basisverlichting in plafonds en aks sfeerverlichting in koven, kasten en nissen. Met de IP44 waterdichte behuizing is deze spot ook ideaal voor buitengebruik, zoals onder luifels, in tuinhuizen, veranda's en carports. Deze robuuste spot kan eenvoudig worden toegepast in bestaande halogeenarmaturen met een MR16 (50 mm) lichtbron. Combineer met de Lumiko minidriver (art. nr. 860304) voor een snelle en eenvoudige installatie.

- Zaagmaat Ø45mm
- Doorsnede Ø50mm
- Diepte slechts 27mm
- 2.1W, 700mA
- 215 Lumen
- IP44 (spatwaterdicht)
- Incl. plug and play connector

TECHNISCHE SPECIFICATIES

Type armatuur	Spot
Onderdeel serie	Venice
Montagewijze	Inbouw
Dimbaar	Ja
Lichtkleur categorie	Warm wit
Kleurtemperatuur	3000 - 3000 K
Lichtkleur regelbaar	Nee
Dimbaar fase afsnijding	Leeg
Specifieke lichtstroom armatuur	102 lm/W
Effectieve lichtstroom volgens IEC 1	0 - 215 lm
Efficiëntie armatuur	0 - 102 lm/W
Nom. stroom	0 - 700 mA
Nom. spanning	3 - 3 V
Spanningstype	DC
Max. systeemvermogen	2.1 W
Energie-efficiëntieklasse van de lichtbron volgens EU regelgeving 2019/2015	E
Stralingshoek	35 °
Inbouwhoogte	27 - 27 mm
Lengte	50 mm
Breedte	50 mm
Hoogte/diepte	27 mm
Buitendiameter	50 mm
Inbouwbreedte	44 - 44 mm
Inbouwdiameter	44 - 44 mm
Kleur behuizing	Aluminium
Beschermingsgraad frontzijde (IP)	IP44
Beschermingsgraad achterzijde (IP)	Accessoire
Beschermingsgraad (IP)	IP44
Geschikt voor plafondmontage	Ja
Geschikt voor pendelophanging	Nee
Geschikt voor wandmontage	Nee

Lichtstroom regelbaar	Traploos
Geschikt voor lampvermogen	2.1 - 2.1 W
Geschikt voor truss montage	Nee
Geschikt voor voetstuk-/vloermontage	Nee
Geschikt voor stroomrailmontage	Nee
Geschikt voor klemmontage	Ja
Verstelbaarheid	Draaibaar en zwenkbaar
Met bewegingssensor	Nee
Met lichtsensor	Nee
Lamptype	LED niet uitwisselbaar
Met lichtbron	Ja
Elektrische aansluiting met connectorsysteem	Ja
Lamphouder	Modulair spots
Voorschakelapparaat	LED regeling stroomgestuurd
Voorschakelapparaat inbegrepen	Nee
Type ledchip	XPG LED
Lichtkleur	3000K
Materiaal behuizing	Aluminium
Reflector	Geen
Lichtverdeling	Symmetrisch
Beschermingsklasse volgens IEC 61140	III
Kleurweergave-index	80-89
Geschikt voor opbouwmontage	Nee
Geschikt voor inbouwmontage	Ja
Optiek	Lens
Geschikt voor laagspannings-kabelsysteem	Nee
Oppervlaktebescherming	Onbehandeld
Materiaal afdekking	Glas transparant
Aansluitkabel	100 cm
Dimbaar met potentiometer (geïntegreerd)	Nee
Lichtverdeler	Focuslens
Lichtuittrede	Direct
Inbouwhoogte/diepte	27 mm

Soort bedrading	Incl. doorgangsbedrading
Aantal polen	2
Geleiderdoorsnede	0.14 mm^2
Aansluitwijze	Stekker
Afdekking armatuur met thermisch isolatiemateriaal mogelijk	Nee
Kleur consistentie (McAdam ellips)	SDCM1
Verwisselbare voorschakelapparatuur	Ja
Constante lichtstroom regeling	Nee
Stralingshoek regelbaar	Nee
Energie-efficiëntieklasse	A++
Brandveiligheid volgens Britse bouwvoorschriften deel B – 30 minuten	Nee
Brandveiligheid volgens Britse bouwvoorschriften deel B – 60 minuten	Nee
Brandveiligheid volgens Britse bouwvoorschriften deel B – 90 minuten	Nee
Met aanwezigheidsmelder	Nee
Onderdeel van een houder volgens 2019/2020/EU	Nee
Noodstroomvoorziening geïntegreerd	Nee
Noodstroomvoorzieningssysteem	Geen
Dimming fabrikantspecifiek	Nee
Noodfunctiebewakingssysteem	Geen
Lichtsterkte	0 cd
Met IFTTT ondersteuning	Nee

Copyright 2026 Klemko Techniek B.V.Aan deze informatie kunnen geen rechten worden ontleend.